POSTBUS
Ein Unternehmen der ÖBB

HALTESTELLE

Betrifft: Linien 1598, MO31 HALTESTELLE

Götzwang Kleine-Erlauf-Brücke

Haltestelle wird ab Montag, 8. April 2019 um ca. 230 m in Richtung Steinakirchen Markt verlegt und zukünftig als „Steinakirchen am Forst Götzwang“ bezeichnet.

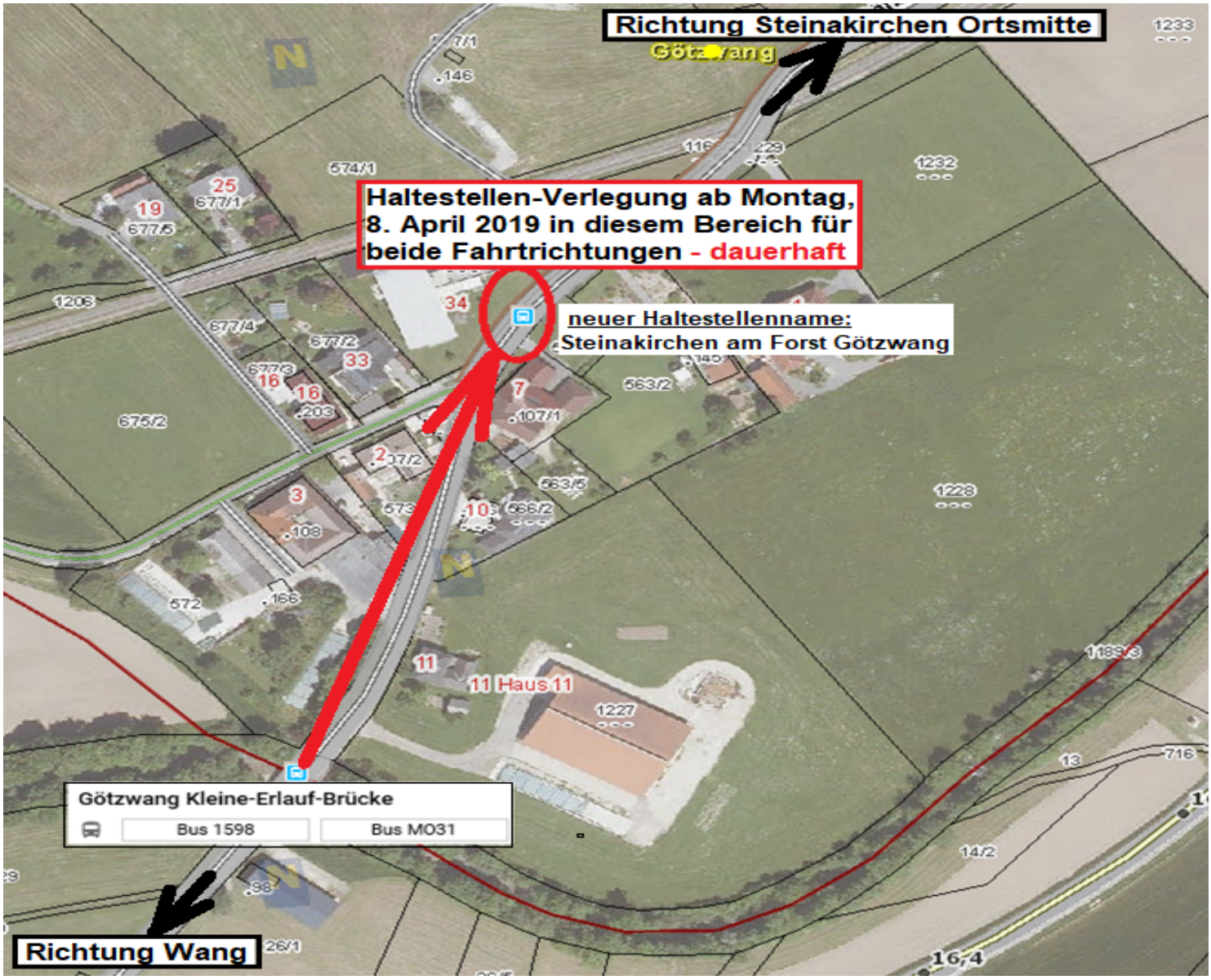

Wir ersuchen um Beachtung
ÖBB-Postbus GmbH, Verkehrsleitung Linz, Aigengutstraße 20-22, 4020 Linz, 0732/652386