Gemeinde Behamberg
Behamberg 30, 4441 Behamberg
Tel: 07252/31000
Fax: 07252/31000-28
E-Mailgemeinde@behamberg.gv.at

Hierauf bezieht sich die Verordnung vom 28.03.2017
Az: STVO-2017-06061-GEM

Der Bürgermeister

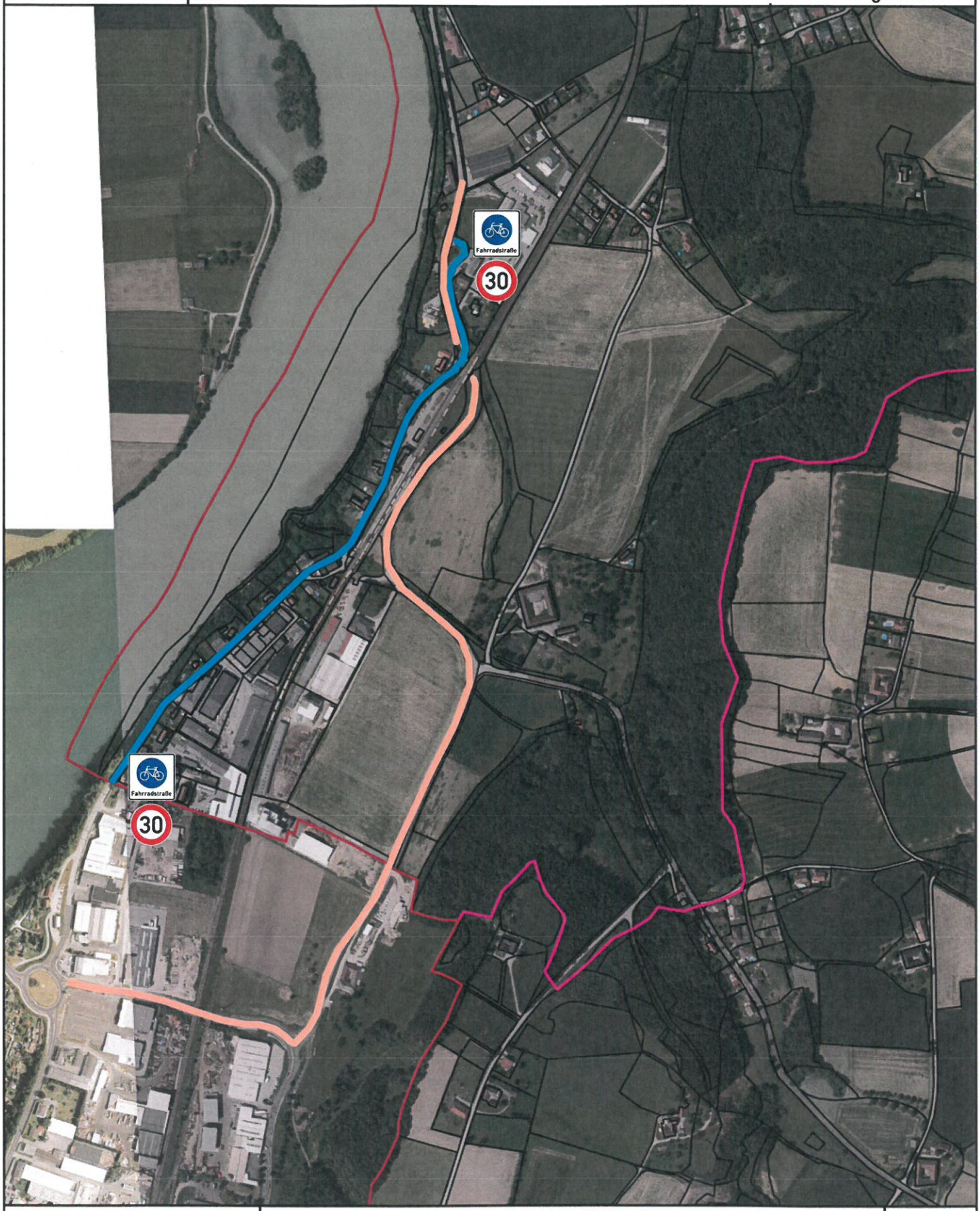

Maßstab 1 : 7.500

0 75 150 225 m

1cm = 75 m

@BEV 2001, DKM-Datenkopie vom 01.04.2016. Für die Richtigkeit, Vollständigkeit und Aktualität der Daten wird keine Haftung übernommen. Bei Grabungsarbeiten ist in jedem Fall das Einverständnis mit dem Leitungsbetreiber herzustellen.