POSTBUS
Ein Unternehmen der ÖBB

UMLEITUNG

19. Juni 19

Betrifft: Linie 380
Verkehrsbehinderung Gemeindegebiet Ardagger-Markt:

Teilsperre Ortsdurchfahrt Ardagger-Markt von

MO, 24.06.2019 ab 07:00 Uhr für ca. 2 Monate

wegen Kabelgrabungsarbeiten

Umleitung: Gemäß u.a. Skizze über Umkehrschleife im Bereich der „Gemeindestraße Markt/Römerweg – B119 – Einfahrtsstraße Mitte…“ für beide Fahrtrichtungen

Entfallene Haltestelle(n):

- keine

ACHTUNG: Die Ersatzhaltestelle auf Einfahrtsstraße Mitte bleibt weiterhin bestehen und wird somit auch bedient!!!

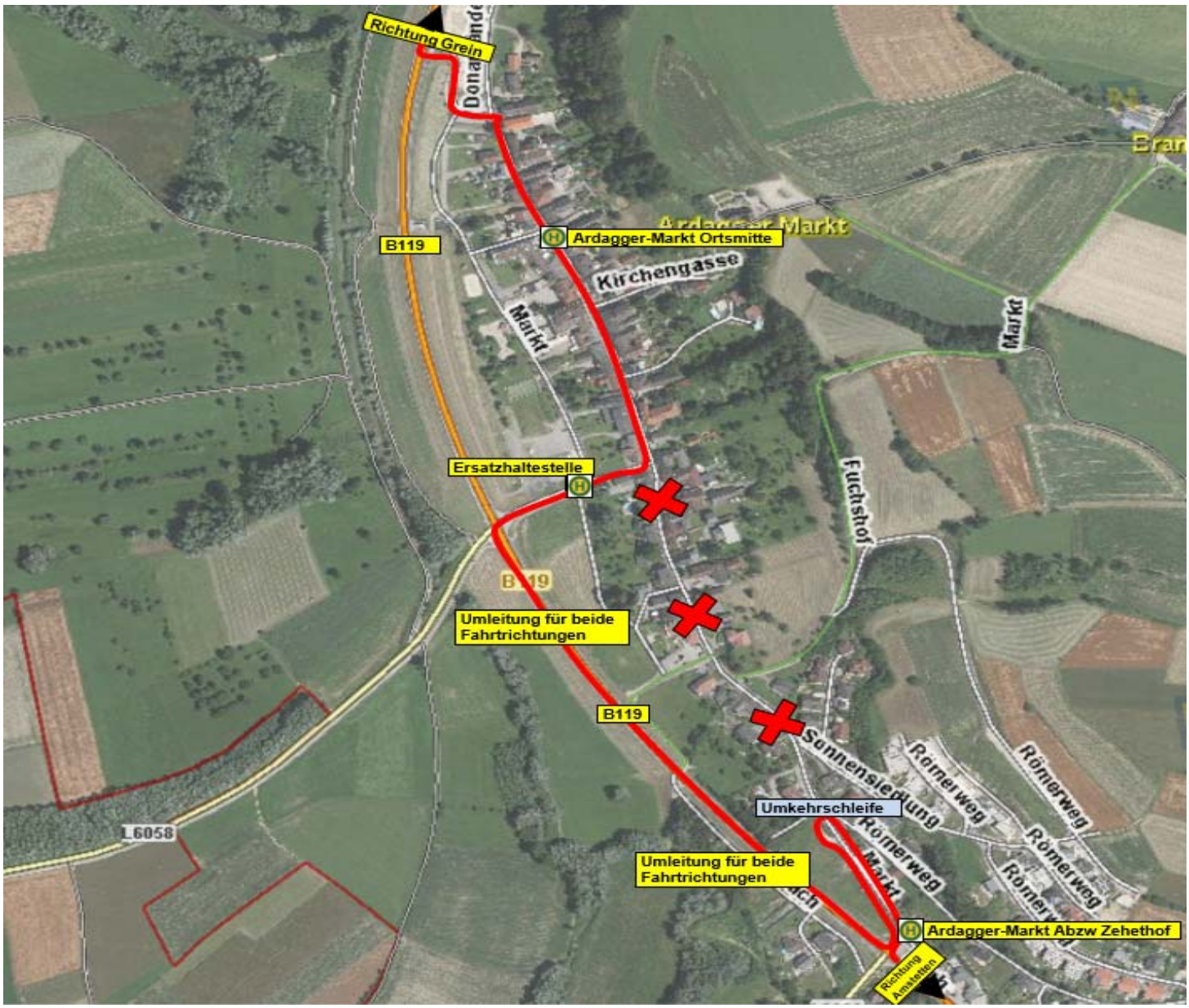

Wir ersuchen um Beachtung
ÖBB-Postbus GmbH, Verkehrsleitung Linz, Aigengutstraße 20-22, 4020 Linz, 0732/652386